Happy
Egoween!
第228话：「DREAMERS」

他加快动作了！
二子一揖
NIKO IKKI
1对1我拦不住他……
但我至少
能延缓冰织的进攻!!
冰织羊
HIORI YO

ISAGI 11

洁世一会配合冰织的行动，

★本故事纯属虚构，与实际存在的人物、团体、事件等无关。

那家伙一定是打算抢下这最后一分!!

ISAGI

AIKU 23

决不能把视线从凯撒身上移开……

宰了你……

米切尔·凯撒

世一……

BISTRO

ARD
23
NIK
好快……
右边……!?

NIKO
25
23
是左边!?
啊
线路打开了！
他要传出致命一球了！
……糟了
！
不对！
这家伙
冰织……
眼里只有球

自己射门吗……
他打算
哟呵——
这才是「蓝色监狱」嘛！
!?
多恩·洛伦佐

假动作……!?
他还在
搞什么鬼……
……!?
洁的狗腿子……

到头来还是会传球吧……
马狼照英
BAROU SHOUEI
我都猜到了！这下你的传球线路也没了！
你这只废狗，不找到洁就什么事都做不了!!
晚了，白痴……

理想(设想)已经在我的脑海里形成了……
啊!?
世一……?
咦……
BASTARD
BA

这家伙……

洁……!?

BAROU 13

这家伙冰织也是，

他们根本——

看護
対応
!?

HIGRI
PUMA

10

你在吗，
利己主义者
洁世一
……？
如果
你不是水货！
ARYU
17
BASTIAN
MUNCHEN
10

是啊，
如果洁·冰织不是水货——
我们
AIKU
23

那个世界第一的理想

设想

就会相互碰撞，

突然！

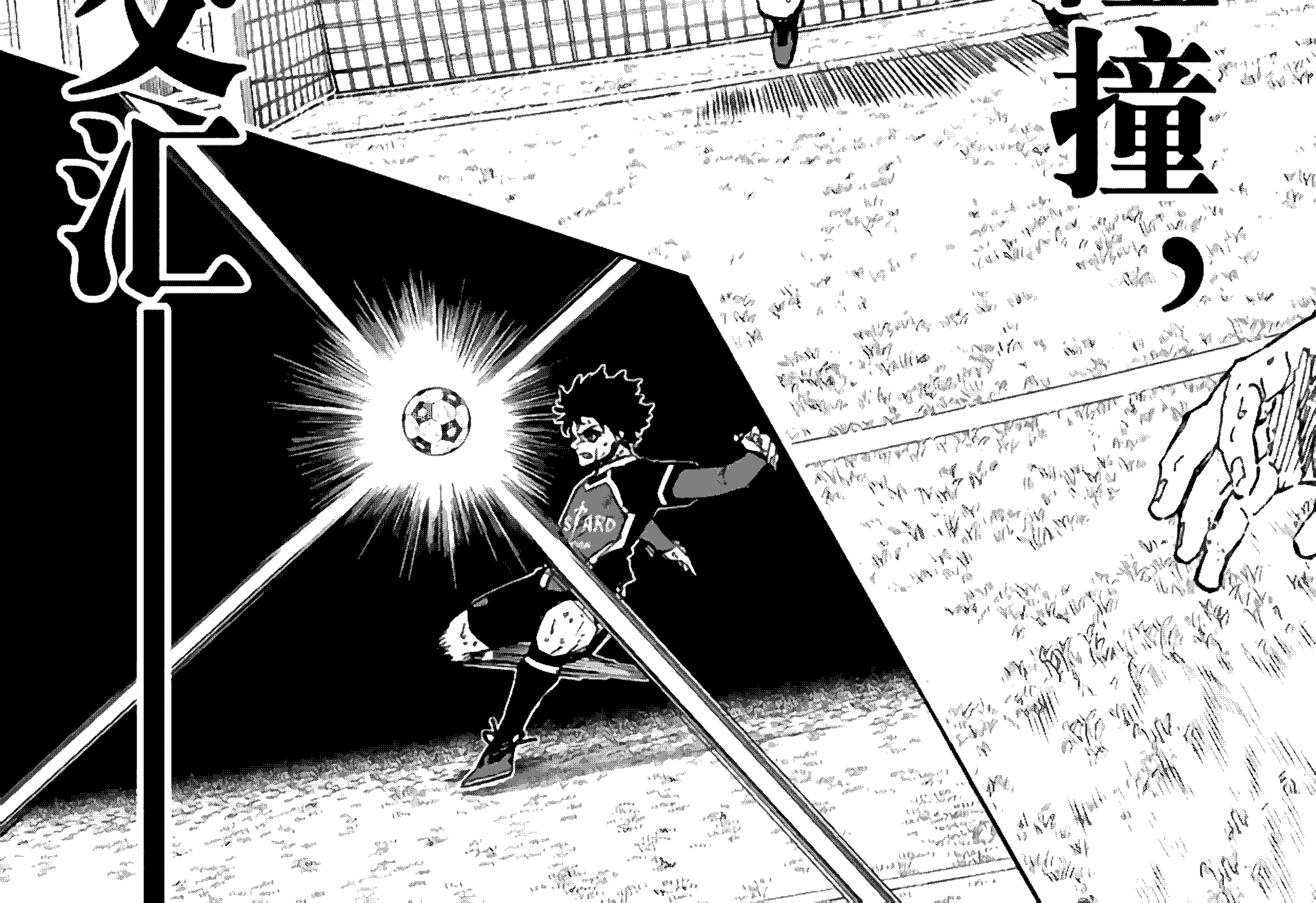

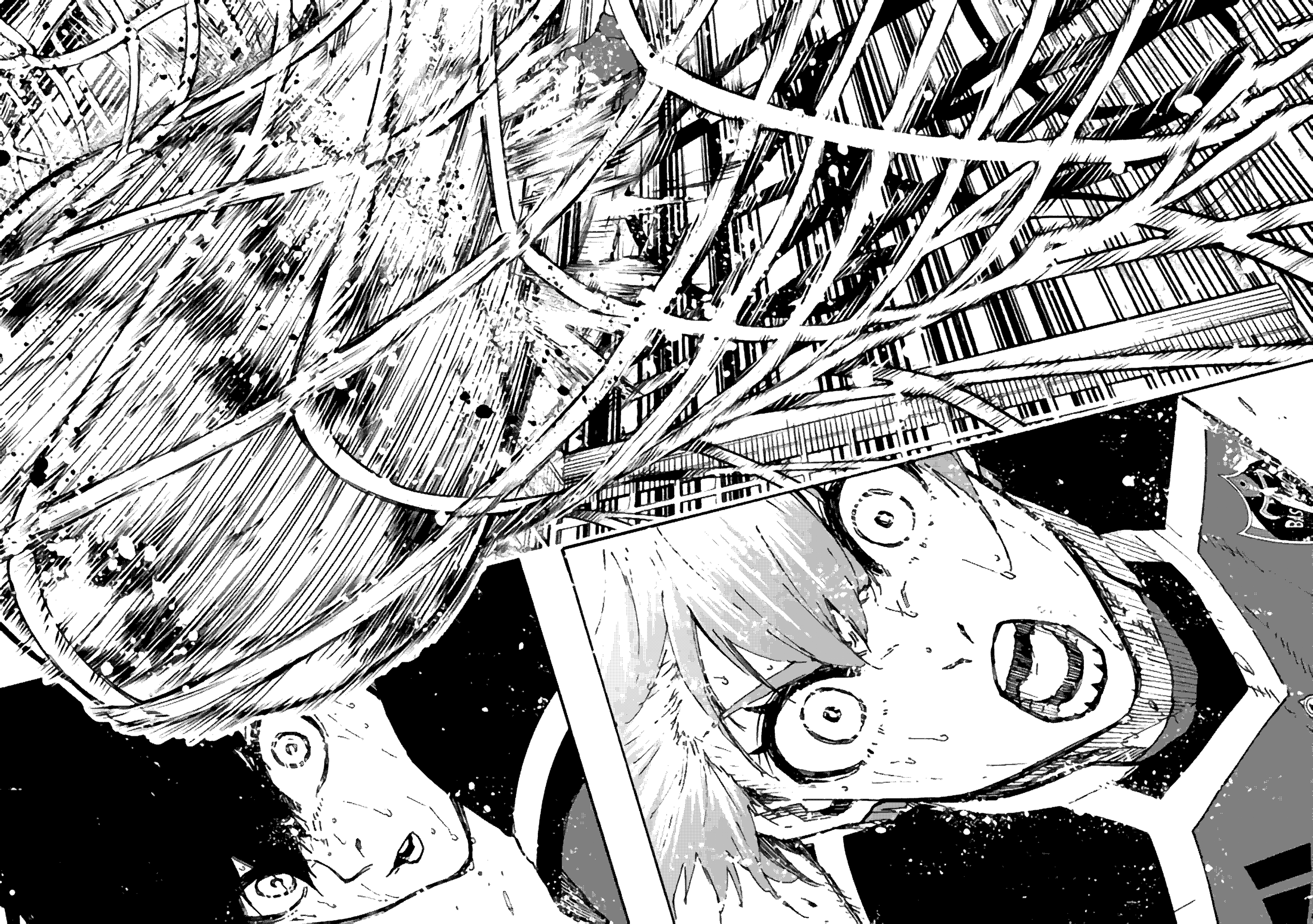

就能在「专注（梦想）」的前方
彼此相遇!!
GOAL!!